

# ÚZEMNÍ PLÁN HUŠTĚNOVICE

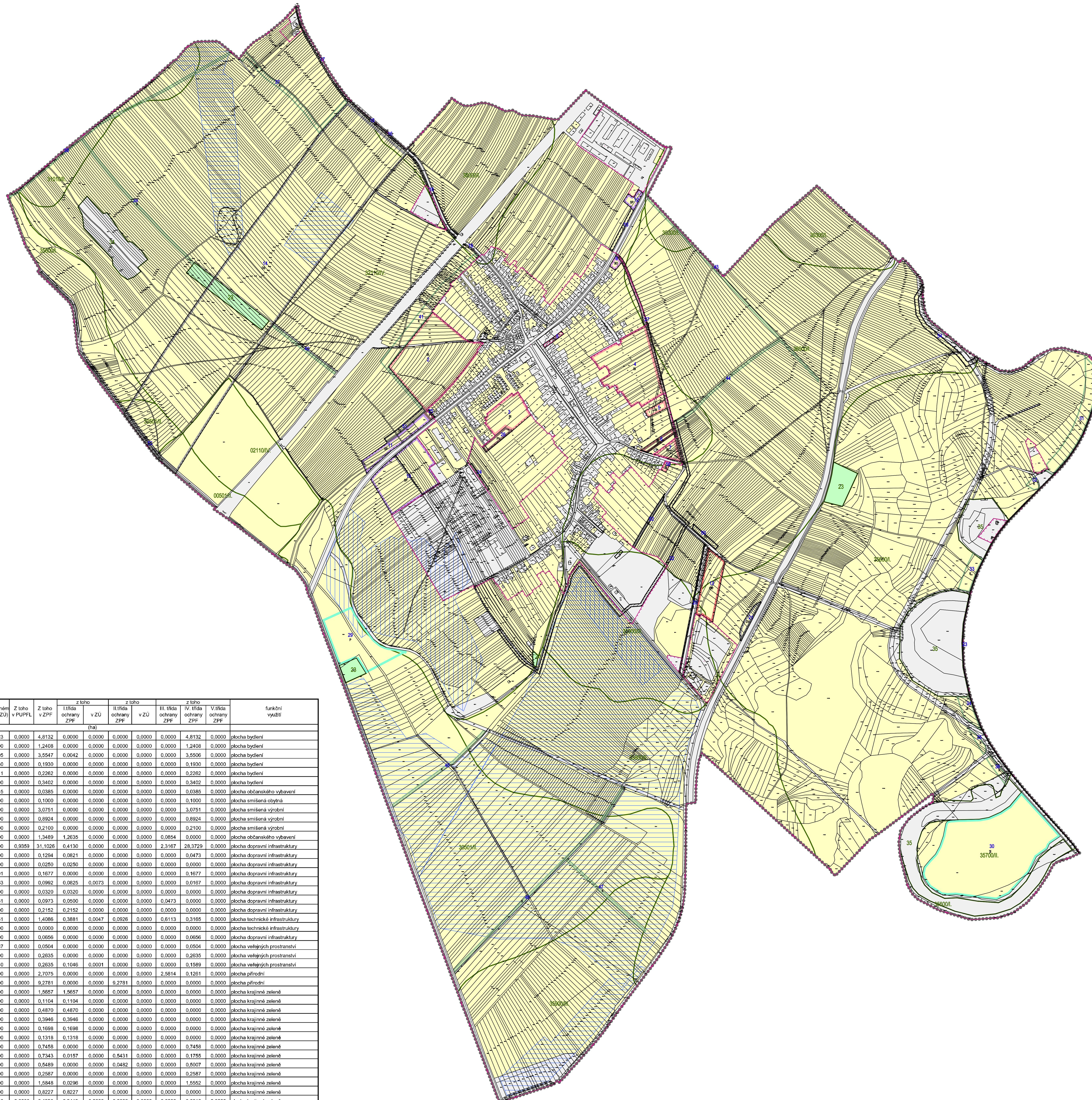

ID funkční plochy	Výměra plochy celkem	v zastavěném území (ZÚ)	Z toho v PUPFL	Z toho v ZPF	I. třída ochrany ZPF	II. třída ochrany ZPF	III. třída ochrany ZPF	IV. třída ochrany ZPF	V. třída ochrany ZPF	funkční využití
2	5,0576	0,0123	0,0000	4,8132	0,0000	0,0000	0,0000	4,8132	0,0000	plocha bydlení
3	1,2408	0,0000	0,0000	1,2408	0,0000	0,0000	0,0000	1,2408	0,0000	plocha bydlení
4	3,5988	0,0000	0,0000	3,5988	0,0000	0,0000	0,0000	3,5988	0,0000	plocha bydlení
5	0,1930	0,1930	0,0000	0,1930	0,0000	0,0000	0,0000	0,1930	0,0000	plocha bydlení
6	0,2311	0,2311	0,0000	0,2311	0,0000	0,0000	0,0000	0,2311	0,0000	plocha bydlení
7	0,3402	0,0000	0,0000	0,3402	0,0000	0,0000	0,0000	0,3402	0,0000	plocha bydlení
8	0,1015	0,1015	0,0000	0,1015	0,0000	0,0000	0,0000	0,1015	0,0000	plocha občanského vybavení
9	0,1000	0,1000	0,0000	0,1000	0,0000	0,0000	0,0000	0,1000	0,0000	plocha smíšená obytná
10	3,1839	0,0000	0,0000	3,1839	0,0000	0,0000	0,0000	3,1839	0,0000	plocha smíšená výrobní
11	0,8924	0,0000	0,0000	0,8924	0,0000	0,0000	0,0000	0,8924	0,0000	plocha smíšená výrobní
12	0,2100	0,0000	0,0000	0,2100	0,0000	0,0000	0,0000	0,2100	0,0000	plocha smíšená výrobní
13	1,3489	0,0000	0,0000	1,3489	1,2635	0,0000	0,0000	0,0854	0,0000	plocha občanského vybavení
14	32,2875	0,0000	0,0000	32,2875	28,4130	0,0000	0,0000	3,8745	0,0000	plocha dopravní infrastruktury
15	0,1284	0,0000	0,0000	0,1284	0,0821	0,0000	0,0000	0,0463	0,0000	plocha dopravní infrastruktury
16	0,2042	0,0000	0,0000	0,2042	0,0250	0,0000	0,0000	0,1792	0,0000	plocha dopravní infrastruktury
17	0,1605	0,0401	0,0000	0,1605	0,0000	0,0000	0,0000	0,1605	0,0000	plocha dopravní infrastruktury
18	0,1625	0,0753	0,0000	0,1625	0,0922	0,0000	0,0000	0,0703	0,0000	plocha dopravní infrastruktury
19	0,0242	0,0000	0,0000	0,0242	0,0320	0,0000	0,0000	0,0000	0,0000	plocha dopravní infrastruktury
20	0,2225	0,0161	0,0000	0,2225	0,0973	0,0000	0,0000	0,1252	0,0000	plocha dopravní infrastruktury
21	0,2887	0,0000	0,0000	0,2887	0,2152	0,0000	0,0000	0,0735	0,0000	plocha dopravní infrastruktury
22	1,6428	0,2251	0,0000	1,4177	0,3891	0,0047	0,0000	0,6113	0,3165	plocha dopravní infrastruktury
23	0,6249	0,0000	0,0000	0,6249	0,0000	0,0000	0,0000	0,6249	0,0000	plocha dopravní infrastruktury
24	0,1062	0,0000	0,0000	0,1062	0,0000	0,0000	0,0000	0,1062	0,0000	plocha dopravní infrastruktury
25	0,0881	0,0187	0,0000	0,0881	0,0504	0,0000	0,0000	0,0377	0,0000	plocha veřejných prostranství
26	0,2635	0,0000	0,0000	0,2635	0,0000	0,0000	0,0000	0,2635	0,0000	plocha veřejných prostranství
27	0,7446	0,2640	0,0000	0,4806	0,1046	0,0001	0,0000	0,1599	0,0000	plocha veřejných prostranství
28	2,7075	0,0000	0,0000	2,7075	0,0000	0,0000	0,0000	2,7075	0,0000	plocha přírodní
29	0,2781	0,0000	0,0000	0,2781	0,0000	0,0000	0,0000	0,2781	0,0000	plocha přírodní
30	1,5872	0,0000	0,0000	1,5872	1,5857	0,0000	0,0000	0,0000	0,0000	plocha krajinné zeleně
31	0,1312	0,0000	0,0000	0,1312	0,1104	0,0000	0,0000	0,0000	0,0000	plocha krajinné zeleně
32	0,6044	0,0000	0,0000	0,6044	0,4870	0,0000	0,0000	0,0000	0,0000	plocha krajinné zeleně
33	0,3946	0,0000	0,0000	0,3946	0,3848	0,0000	0,0000	0,0000	0,0000	plocha krajinné zeleně
34	0,1698	0,0000	0,0000	0,1698	0,1698	0,0000	0,0000	0,0000	0,0000	plocha krajinné zeleně
35	0,2295	0,0000	0,0000	0,2295	0,1318	0,0000	0,0000	0,0000	0,0000	plocha krajinné zeleně
36	0,7458	0,0000	0,0000	0,7458	0,0000	0,0000	0,0000	0,7458	0,0000	plocha krajinné zeleně
37	0,8513	0,0000	0,0000	0,8513	0,6157	0,0000	0,5431	0,0000	0,1755	plocha krajinné zeleně
38	0,5489	0,0000	0,0000	0,5489	0,0000	0,0000	0,0482	0,0000	0,5007	plocha krajinné zeleně
39	0,2587	0,0000	0,0000	0,2587	0,0000	0,0000	0,0000	0,0000	0,2587	plocha krajinné zeleně
40	1,6208	0,0000	0,0000	1,6208	0,0296	0,0000	0,0000	0,0000	1,5912	plocha krajinné zeleně
41	0,8227	0,0000	0,0000	0,8227	0,8227	0,0000	0,0000	0,0000	0,0000	plocha krajinné zeleně
42	0,4330	0,0000	0,0000	0,4330	0,3413	0,0000	0,0000	0,0917	0,0000	plocha krajinné zeleně
43	0,3926	0,0000	0,0000	0,3926	0,0000	0,0000	0,0805	0,0000	0,3121	plocha krajinné zeleně
44	0,9299	0,0000	0,0000	0,9299	0,0000	0,0000	0,1187	0,0000	0,7098	plocha krajinné zeleně
45	0,3515	0,0000	0,0000	0,3515	0,0000	0,0000	0,0000	0,3515	0,0000	plocha krajinné zeleně
46	0,1818	0,0000	0,0000	0,1818	0,1818	0,0000	0,0000	0,0000	0,0000	plocha technické infrastruktury
47	0,2810	0,0000	0,0000	0,2810	0,0000	0,0000	0,0000	0,2810	0,0000	plocha technické infrastruktury
48	0,1978	0,0000	0,0000	0,1978	0,1386	0,0000	0,0000	0,0000	0,0000	plocha technické infrastruktury
49	0,1825	0,0000	0,0000	0,1825	0,0000	0,0000	0,0000	0,1825	0,0000	plocha technické infrastruktury
50	0,5549	0,0000	0,0000	0,5549	0,4549	0,0000	0,0000	0,0000	0,0000	plocha technické infrastruktury
51	0,2505	0,0000	0,0000	0,2505	0,0000	0,0000	0,0000	0,0000	0,0000	plocha dopravní infrastruktury
52	0,0719	0,0000	0,0000	0,0719	0,0431	0,0000	0,0000	0,0000	0,0000	plocha bydlení

STABILIZOVANÉ PLOCHY	NÁVRHOVÉ PLOCHY	LEGENDA
-----	-----	HRANICE ŘEŠENÉHO ÚZEMÍ
-----	-----	HRANICE KATASTRÁLNÍ
-----	-----	HRANICE ZASTAVĚNÉHO ÚZEMÍ K 30.6.2010
-----	-----	HRANICE ZASTAVITELNÝCH PLOCH
BI	BI	PLOCHA INDIVIDUÁLNÍHO BYDLENÍ
OV	OV	PLOCHY OBČANSKÉHO VYBAVENÍ - VEŘEJNÁ VYBAVENOST
OK	OK	PLOCHY OBČANSKÉHO VYBAVENÍ - KOMERČNÍ ZAŘÍZENÍ
DS	DS	PLOCHY SILNIČNÍ DOPRAVY
DV	DV	PLOCHY VODNÍ DOPRAVY
D	D	PLOCHY OSTATNÍ DOPRAVY
TV	TV	PLOCHY TECHNICKÉ INFRASTRUKTURY - VODNÍ HOSPODÁŘSTVÍ
TE	TE	PLOCHY TECHNICKÉ INFRASTRUKTURY - ENERGETIKA
T+	T+	PLOCHY TECHNICKÉ INFRASTRUKTURY
PV	PV	PLOCHY VEŘEJNÝCH PROSTRANSTVÍ S PŘEVHOU ZPĚVNĚNÝCH PLOCH
SO	SO	PLOCHY SMÍŠENÉ OBYTNÉ
SP	SP	PLOCHY SMÍŠENÉ VÝROBNÍ
K	K	PLOCHA KRAJINNÉ ZELENE
P	P	PLOCHA PŘÍRODNÍ
-----	-----	PLOCHY ZPF
-----	-----	OSTATNÍ PLOCHY
-----	-----	POZEMKY URČENÉ K PLNĚNÍ FUNKCÍ LESA
360001	360001	HRANICE BPEJ S KÓDEM A TŘÍDOU OCHRANY ZPF
-----	-----	PLOCHA ODVOZOVANÁ
-----	-----	PLOCHA POD ZÁVLAHOU

**Ing. arch. Vladimír Dujka, Kamenná 3858, Zlín 760 01**  
 Působovi: Místní úřad Huštěnovice, odbor architektury, územního a rozvoje  
 Obec: Huštěnovice | Územní plán Huštěnovice | Proj. Zlín 2014  
**ÚZEMNÍ PLÁN HUŠTĚNOVICE**  
 Vyřez předpokládaných záborů půdního fondu  
 Datum: 09/2011  
 Mřížka: 1:5000  
 Č.v.: B.2.3

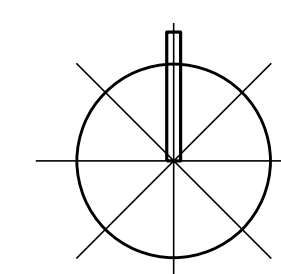

mapový podklad: © Úřad ZK - Plochy informačního charakteru odvozen z katastrální mapy, vztahové: ZABAGED 6 Části úřad zeměměřičský a katastrální