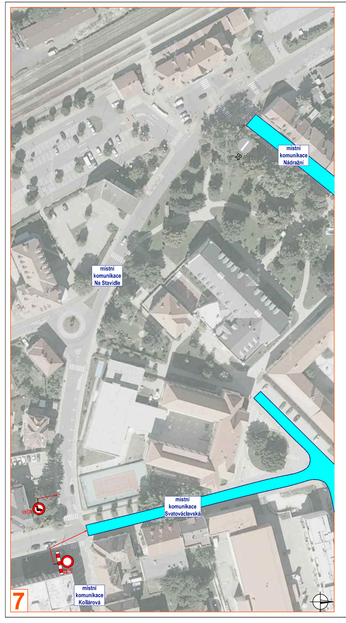

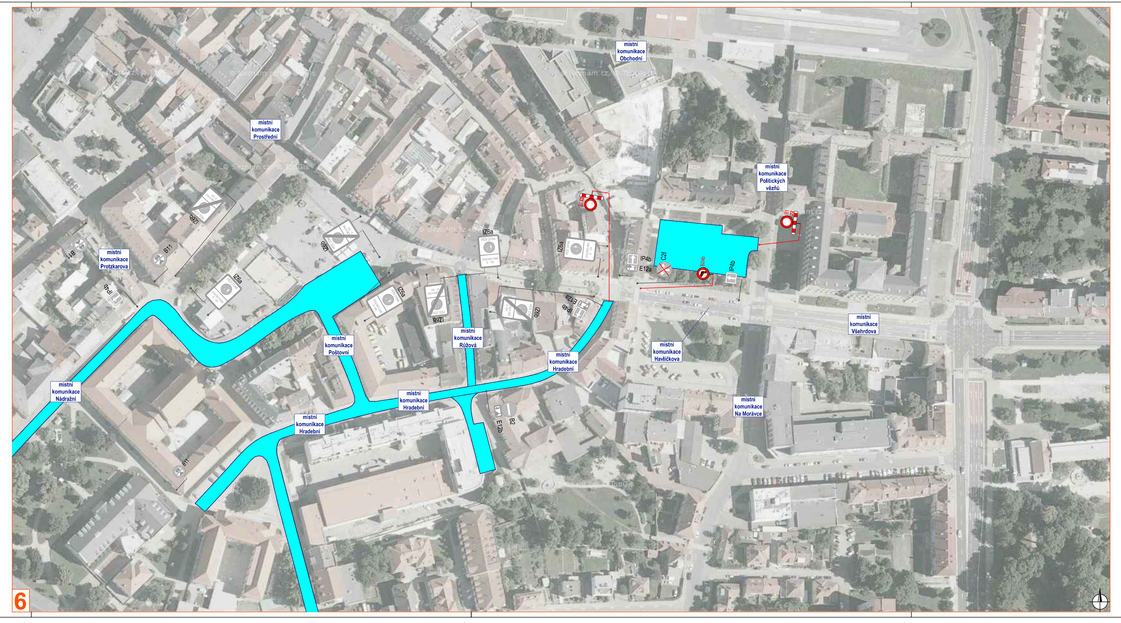

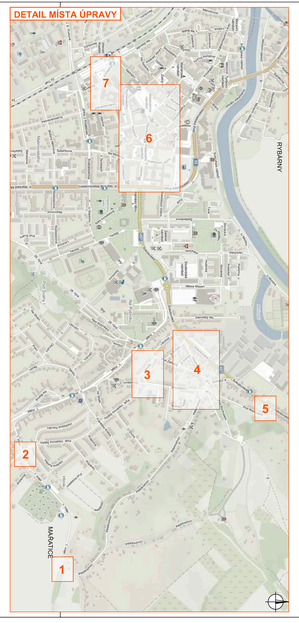

Legenda:

- vyznačená místa, kde budou probíhat slavnosti vína
- P2 - navržené přechodné svislé dopravní značení
- P2 - stávající svislé dopravní značení
- P2 - zrušené stávající svislé dopravní značení

Souhlasíme s přechodnou úpravou provozu, uzavírkou, zvláštním užíváním pozemní komunikace.
V souladu s ustanovením § 26 odst. 3 zák. č. 500/2004 Sb. Správního řádu se ustávíme práva vyjádřit se k podkladům rozhodnutí.

Dopravní značení, které bude v rozporu s přechodnym dopravním značením, bude dočasně zneplatněna.

ZDROJ MAPOVÝCH PODKLADŮ	Mapy.cz © Seznam.cz, a.s.
VYPRACOVAL	ZAVADIL
ÚPRAVIL	
KONTROLOVAL	JANATA
INVESTOR	MĚSTO UH. HRADIŠTĚ
ZAZOVATEL	KLUB KULTURY UHERSKÉ HRADIŠTĚ, p.o.
NÁZEV STAVBY	Slovácké slavnosti vína - Uherské Hradiště
ÚPRAVNÉ INŽENÝRSKÁ STUDIE	SITUACE PO UKONČENÍ PRŮVODU

NYV LINE s.r.o.
Čakovec 756
760 01 Zlínská
tel.: 577 010 111
info@nyvline.cz
IČ: 270 974 374

FORMÁT	1200 x 297
DATUM	16. 8. 2024
Č. ZAKÁZKY	ZK-24-1224